



SoftBank ホワイトオフィス ご利用マニュアル

Ver.2.0

目次

目次.....	2
Chapter 1	3
はじめに.....	3
1 サービス概要.....	3
2 機能概要.....	3
3 処理フロー.....	4
3.1 画面遷移.....	4
3.2 ご利用の流れ.....	4
4 アクセス方法.....	5
5 ご利用上のご注意.....	6
Chapter 2	8
内線番号の設定/参照.....	8
1 内線番号の設定.....	8
1.1 内線番号の「追加」設定.....	8
1.2 内線番号の「変更」設定.....	12
1.3 内線番号の「削除」設定.....	17
2 CSV ファイルによる内線番号の設定.....	21
2.1 CSV ファイルの作成.....	21
CSV ファイルのアップロード.....	23
Chapter 3	26
履歴参照.....	26
1 履歴/履歴詳細参照.....	26
1.1 履歴参照.....	27
1.2 履歴詳細参照.....	28
Chapter 4	29
拠点情報参照・グループ情報設定/参照.....	29
1 拠点情報参照.....	30
1.1 拠点情報参照.....	30
1.1.1 拠点情報参照.....	30
1.1.2 拠点情報のダウンロード.....	31
2 グループ情報設定/参照.....	33
2.1 グループ情報参照.....	33
2.2 グループ情報設定.....	34
2.2.1 グループ情報新規設定.....	34
2.2.2 グループ情報削除設定.....	36

Chapter 1

はじめに

1 サービス概要

ホワイトオフィスサービスは、携帯電話で内線機能を利用できる法人のお客様向けサービスです。携帯電話－携帯電話間はもちろんのこと、携帯電話－固定電話間においても内線番号で通話が可能となります。

2 機能概要

- 管理者が内線番号の設定をすることができます。
- 管理者が登録情報の参照をすることができます。
- 管理者が登録された情報の履歴を、受付単位または対象回線単位で参照することができます。
- 管理者が登録された拠点情報を参照することができます。
- 管理者がグループ情報の設定・参照をすることができます。
- 子管理者が利用できる機能はログインしたご請求先番号に属する回線の、内線番号設定・参照、拠点情報の参照、グループ情報の参照です。

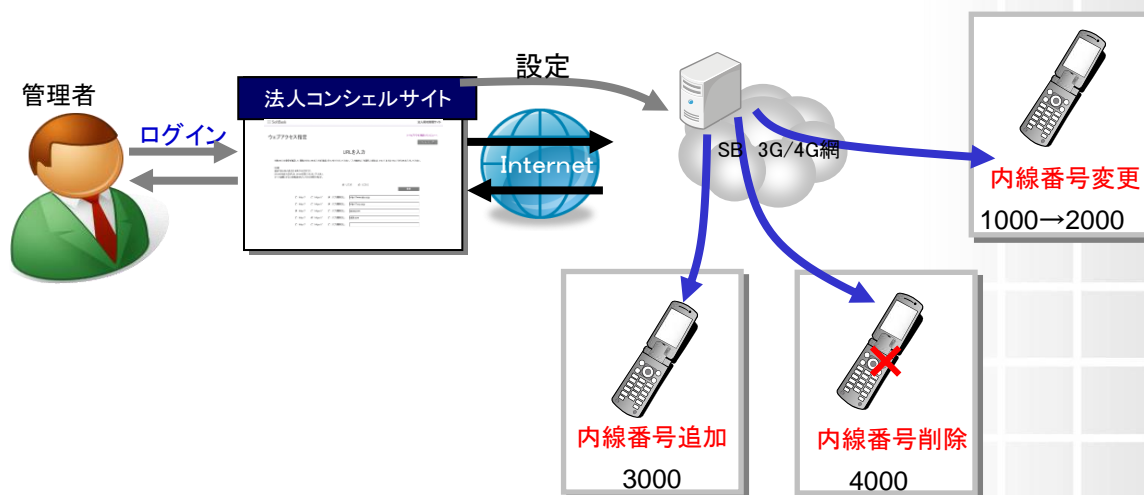

注意

- 複数アカウントで同時にログインできません。(他の方がログインされている場合は操作できません)

3 処理フロー

ホワイトオフィスの画面遷移、利用の流れを以下に示します。

3.1 画面遷移

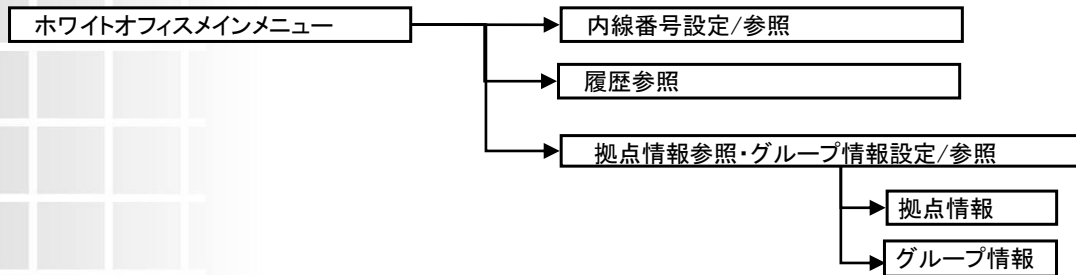

3.2 ご利用の流れ

① ホワイトオフィスのオプション申込書申請

ホワイトオフィスのオプション申込書を弊社営業担当に提出してください

※申込書が必要となるのは内線の追加・削除の場合です。変更の場合は必要ありません

※オプションが有効となるのは申し込みの当月から適用となります

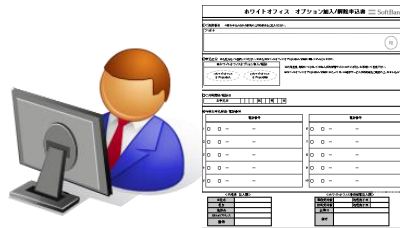

② 法人コンシェルサイトへログイン

法人コンシェルサイトへログインし、サービス一覧端末管理メニューより「ホワイトオフィス」を選択してください

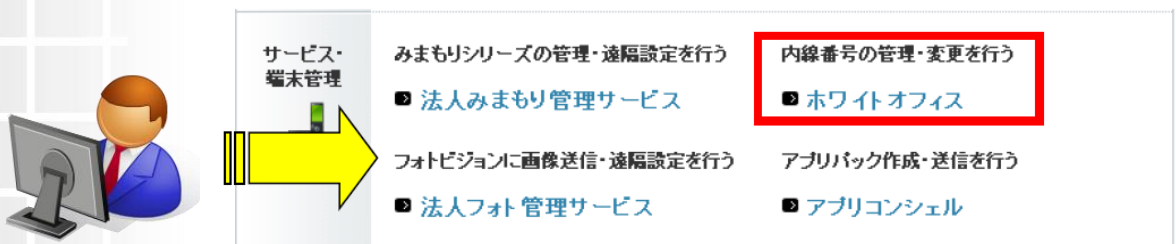

③ 内線番号の設定

ホワイトオフィスメインメニューの「内線番号設定/参照」より内線番号の設定・変更・削除を行ってください。(回線単位での設定および拠点単位(CSV ファイル)での設定が可能です)



4 アクセス方法

本サービスは「法人コンシェルサイト」からご利用可能です。

法人コンシェルサイトのサービス一覧端末管理メニューより[ホワイトオフィス]をクリックしてご利用ください。

(URL:<https://portal.business.mb.softbank.jp/portal/>)

メインメニュー

料金 	料金を確認する ③ ご利用料金分析サービス ③ 請求先分割サービス ポイントを確認・交換する ③ ポイント 利用	通信コストを管理する ③ 一定額お知らせメール ③ 一定額ストップサービス ③ データ量お知らせサービス ③ ソフトバンクまとめて支払い設定
セキュリティ 	紛失、盗難時に端末制限、情報消去を行う ③ 安心遠隔ロック ③ スマートフォン安心遠隔ロック	利用できる機能の制御を行う ③ ウェブアクセス指定 ③ ケータイ機能制御
サービス・端末管理 	みまもりシリーズの管理・遠隔設定を行う ③ 法人みまもり管理サービス フォトビジョンに画像送信・遠隔設定を行う ③ 法人フォト管理サービス	内線番号の管理・変更を行う ③ ホワイトオフィス アプリバック作成・送信を行う ③ アプリコンシェル



注意

- サービスをご利用いただくには、事前に「法人コンシェルサイト」にお客様登録いただき、ログイン用 ID/パスワードを取得する必要があります。

5 ご利用上のご注意

- 本サービスは 3G 通信サービス、4G 通信サービスのホワイトオフィスを法人名義にてご契約いただいている方のみご利用いただけます。
- システムメンテナンスなどにより一時的に本サービスを停止する場合がありますので予めご了承ください。
- ご利用者は本サービスに関する一切の権利を第三者に譲渡・転貸することはできません。
- 本サービスのご利用には「法人コンシェルサイト」の管理者 ID/ログインパスワードを取得いただく必要があります。管理者 ID/パスワードはご利用者自身で責任を持って取得・管理いただけますようお願いいたします。
- 管理者 ID/ログインパスワードによって利用できない機能があります。
- 本サービスの提供、遅滞、変更、中止もしくは廃止、本サービスを通じて提供される情報等の消失、その他本サービスに関連して発生したご利用者の損害について、理由のいかんを問わず当社は一切責任を負わないものとします。
- 本サービスは回線停止中の携帯電話にはご利用いただけません。
- 本サービスを利用するためにお客様が使用する通信機器、ソフトウェアその他これらに付随して必要となる全ての機器の不備などによる利用障害については、サポートをおこないません。また、お客様の通信機器等に保存されるデータ及びソフトウェアプログラム等の保証はできかねますのでご了承ください。
- ホワイトオフィスオプションはお申し込み頂いた当月の適用となります。
- 本サービスで設定を行える範囲はホワイトオフィスで提供する登録情報の一部となります。
- 法人コンシェルサイトの推奨動作環境は[こちら](#)をご確認ください。

【ご利用マニュアル掲載箇所】

The screenshot shows the SoftBank Corporate Concierge Site interface. At the top, the navigation bar includes the SoftBank logo, a menu icon, and several links: '通信障害・メンテナンス情報', '利用規約/マニュアル' (highlighted with a red box), 'お問い合わせ', and '法人コンシェルサイト'. Below the navigation bar, the main heading reads '法人コンシェルサイト' with the tagline '知りたい情報、使いたいツール満載。'. The main content area features three service highlights: 'ケータイ毎の利用料金をサイトから簡単に確認できる!', '社員のケータイを遠隔で一括管理することができる!', and '契約内容の変更・確認もサイトから簡単に行える!'. A '詳細はこちら' button is located below these highlights. On the right side, there is a 'ログイン' (Login) section with input fields for '管理者ID' and 'パスワード', a 'ログイン' button, and links for 'IDを忘れた方はこちら', 'パスワードを忘れた方はこちら', and '注意事項'. At the bottom right, a box says '初めてご利用されるお客さまはこちら'.

法人向けピックアップサービス

利用規約・マニュアル

閉じる

利用規約・マニュアル

◆ 利用規約

- | | | |
|---|---|--|
| <ul style="list-style-type: none"> ・法人コンシェルサイト ・位置ナビ検索 ・ケータイ機能制御 ・アクセス履歴閲覧 ・定額/ストップサービス ・法人みまもり管理サービス(ケータイ) ・モバイルソリューションマーケット ・あんしんバックアップ設定 | <ul style="list-style-type: none"> ・ご利用料金分析サービス ・位置ナビ検索
(位置提供設定サイト利用者向け) ・安心遠隔ロック ・一斉メッセージ配信 ・スマートフォン安心遠隔ロック ・法人みまもり管理サービス(センサー) ・アプリコンシェル ・ソフトバンクまとめて支払い設定 | <ul style="list-style-type: none"> ・共有電話帳 ・ウェブアクセス指定 ・請求先分割サービス ・法人フォト管理サービス ・Google Apps™ for Business ・法人みまもり管理サービス(GPS) ・プロフィール一括設定 ・安否確認 |
|---|---|--|

◆ マニュアル

- | | | |
|--|---|---|
| <ul style="list-style-type: none"> ・法人コンシェルサイト ↳ ログイン/利用 ↳ 加入サービス照会/変更 ↳ モバイルソリューションマーケット ↳ ソフトバンクまとめて支払い設定 ↳ あんしんバックアップ設定 | <ul style="list-style-type: none"> ・ご利用料金分析サービス ↳ 1. ログイン/メニュー一覧 ↳ 2. 請求内訳/割込情報/請求詳細/通話明細 ↳ 3. 今月のご利用状況/定額お知らせメール ↳ 4. その他メニュー | <ul style="list-style-type: none"> ・共有電話帳 ↳ 管理者マニュアル ↳ 利用者配布用クイックスタートガイド |
| <ul style="list-style-type: none"> ・位置ナビ検索 ↳ 管理者マニュアル ↳ クイックスタートガイド | <ul style="list-style-type: none"> ・ウェブアクセス指定 | <ul style="list-style-type: none"> ・ケータイ機能制御 |
| <ul style="list-style-type: none"> ・安心遠隔ロック | <ul style="list-style-type: none"> ・請求先分割サービス ↳ 分割支払者向けオンライン料金案内 | <ul style="list-style-type: none"> ・アクセス履歴閲覧 |
| <ul style="list-style-type: none"> ・一斉メッセージ配信 ↳ 管理者マニュアル ↳ クイックスタートガイド | <ul style="list-style-type: none"> ・法人フォト管理サービス | <ul style="list-style-type: none"> ・ホワイトオフィス |

Chapter 2

内線番号の設定/参照

ホワイトオフィスサービスにお申し込みいただいている内線の設定・変更ができます。

登録方法には「対象回線単位」の登録と「CSV ファイルからアップロード(拠点単位)」する方法があります。

また、設定されている情報の参照もできます。

1 内線番号の設定

ホワイトオフィスサービスにお申し込みいただいている内線の「追加」・「変更」・「削除」登録ができます。

また、登録されている情報を拠点番号単位で参照できます。



注意

- 1回の操作で設定(登録、変更、削除)できる内線番号数は200件です。
- 内線番号の設定にはお時間がかかる場合がございます。

1.1 内線番号の「追加」設定

以下の流れで内線番号の追加設定を行います。

- ① ホワイトオフィスメインメニューより「内線番号設定/参照」を押下します

ホワイトオフィスメインメニュー

ご利用する前には、必ず利用マニュアルをご覧いただいた上でご利用ください。
お申し込みいただいている内線番号の設定・変更ができます。

◆ 内線番号設定/参照

内線番号の設定と登録されている情報の参照ができます。

内線番号設定/参照 >

◆ リクエスト履歴参照

登録された情報の履歴を、オーダー単位または回線単位で参照することができます。

リクエスト履歴参照 >

◆ 拠点情報参照・グループ情報設定/参照

登録された拠点情報を参照できます。
また、グループ情報の設定・参照ができます。

拠点情報参照・グループ情報設定/参照

②内線番号の追加をおこないたい拠点番号を選択します。

内線番号設定/参照

内線番号の登録・変更・削除を行う場合は、まずその番号が所属する拠点を指定してから編集をおこなってください。
 ◆拠点情報を検索する場合には【拠点情報検索】をご利用ください。
 ◆拠点を指定した後の電話番号・内線番号・グループ番号を検索する場合には【拠点内番号検索】をご利用ください。

【拠点情報検索】拠点情報を検索できます。

拠点番号 検索 クリア

一括アップロード

フォーマットのダウンロード

No	拠点番号
1	400001(連携試験04拠点01)
2	400002(連携試験04拠点02)
3	400003(連携試験04拠点03)

■拠点番号:400002(連携試験04拠点02) ■内線番号登録可能範囲:4200000~4200999

未設定番号一覧 内線情報が未設定の番号です。拠点を選択し登録を行ってください。

一括削除 拠点内の電話番号を一括削除できます。

【拠点内番号検索】拠点内の電話番号・内線番号・グループ番号を検索できます。

指定なし 検索 クリア

ページ内全選択

ページ内全解除

対象者選択:0件/3件

	選択	No.	電話番号	内線番号	グループ(1)
削除	<input type="checkbox"/>	1		4200001	-----
削除	<input type="checkbox"/>	2		4200002	-----
削除	<input type="checkbox"/>	3		4200003	-----

③「未設定番号一覧」を押下します。

内線番号設定/参照

内線番号の登録・変更・削除を行う場合は、まずその番号が所属する拠点を指定してから編集をおこなってください。
 ◆拠点情報を検索する場合には【拠点情報検索】をご利用ください。
 ◆拠点を指定した後の電話番号・内線番号・グループ番号を検索する場合には【拠点内番号検索】をご利用ください。

【拠点情報検索】拠点情報を検索できます。

拠点番号 検索 クリア

一括アップロード

フォーマットのダウンロード

No	拠点番号
1	400001(連携試験04拠点01)
2	400002(連携試験04拠点02)
3	400003(連携試験04拠点03)

■拠点番号:400002(連携試験04拠点02) ■内線番号登録可能範囲:4200000~4200999

未設定番号一覧 内線情報が未設定の番号です。拠点を選択し登録を行ってください。

一括削除 拠点内の電話番号を一括削除できます。

【拠点内番号検索】拠点内の電話番号・内線番号・グループ番号を検索できます。

指定なし 検索 クリア

ページ内全選択

ページ内全解除

対象者選択:0件/3件

	選択	No.	電話番号	内線番号	グループ(1)
削除	<input type="checkbox"/>	1		4200001	-----
削除	<input type="checkbox"/>	2		4200002	-----
削除	<input type="checkbox"/>	3		4200003	-----

- ④「未設定番号一覧」から内線番号の追加設定をおこないたい電話番号を選択し、「決定」ボタンを押下します。

電話番号を選択してください。内線番号設定画面に反映されます。

検索

20件表示

ページ内全選択 ページ内全解除 対象者選択:1件/5件

選択	No.	電話番号
<input checked="" type="checkbox"/>	1	[Redacted]
<input type="checkbox"/>	2	[Redacted]
<input type="checkbox"/>	3	[Redacted]
<input type="checkbox"/>	4	[Redacted]
<input type="checkbox"/>	5	[Redacted]

キャンセル 決定

- ⑤選択した拠点の回線一覧内に選択した電話番号が追加されます。

内線番号設定/参照

内線番号の登録・変更・削除を行う場合は、まずその番号が所属する拠点を指定してから編集をおこなってください。

◆拠点情報を検索する場合には【拠点情報検索】をご利用ください。

◆拠点を指定した後の電話番号・内線番号・グループ番号を検索する場合には【拠点内番号検索】をご利用ください。

【拠点情報検索】拠点情報を検索できます。

拠点番号 検索 クリア

一括アップロード

フォーマットのダウンロード

No	拠点番号
1	400001 (連携試験04拠点01)
2	400002 (連携試験04拠点02)
3	400003 (連携試験04拠点03)

■拠点番号:400002(連携試験04拠点02) ■内線番号登録可能範囲:4200000~4200999

未設定番号一覧 内線情報が未設定の番号です。拠点を選択し登録を行ってください。

一括削除 拠点内の電話番号を一括削除できます。

【拠点内番号検索】拠点内の電話番号・内線番号・グループ番号を検索できます。

指定なし 検索 クリア

ページ内全選択

ページ内全解除

対象者選択:1件/4件

選択	No.	電話番号	内線番号	グループ(1)
削除 <input checked="" type="checkbox"/>	1	[Redacted]	[Redacted]	[Redacted]
削除 <input type="checkbox"/>	2	[Redacted]	4200001	[Redacted]
削除 <input type="checkbox"/>	3	[Redacted]	4200002	[Redacted]

⑥内線番号を入力し「確認画面へ」ボタンを押下してください。

ページ内全選択 ページ内全解除 対象者選択:1件/23件

	選択	No.	電話番号	内線番号	グループ(1)	グループ(2)
削除	<input checked="" type="checkbox"/>	1	[REDACTED]	577	-----	-----
削除	<input type="checkbox"/>	2	[REDACTED]	510	-----	-----
削除	<input type="checkbox"/>	3	[REDACTED]	501	-----	-----
削除	<input type="checkbox"/>	4	[REDACTED]	502	-----	-----
削除	<input type="checkbox"/>	5	[REDACTED]	509	-----	-----
削除	<input type="checkbox"/>	6	[REDACTED]	512	-----	-----
削除	<input type="checkbox"/>	7	[REDACTED]	504	-----	-----
削除	<input type="checkbox"/>	8	[REDACTED]	503	-----	-----
削除	<input type="checkbox"/>	9	[REDACTED]	505	-----	-----
削除	<input type="checkbox"/>	10	[REDACTED]	506	-----	-----
削除	<input type="checkbox"/>	11	[REDACTED]	507	-----	-----
削除	<input type="checkbox"/>	12	[REDACTED]	508	-----	-----
削除	<input type="checkbox"/>	13	[REDACTED]	511	-----	-----
削除	<input type="checkbox"/>	14	[REDACTED]	513	-----	-----
削除	<input type="checkbox"/>	15	[REDACTED]	514	-----	-----

12 次へ

戻る **確認画面へ**

⑦入力した内容について確認してください。入力内容に問題なければ「決定」ボタンを押下してください。

内線番号設定確認

以下の情報で申込手続きを行います。
お申し込み内容を確認後、「OK」ボタンをクリックしてください。

拠点番号: 7770000202 (02東北地区)

20件表示

申込件数: 1件

No.	申込区分	電話番号	内線番号	グループ(1)	グループ(2)
1	登録	[REDACTED]	577		

キャンセル

決定

⑧内線番号の「追加」設定の完了です。

内線番号設定完了

内線番号の設定が完了しました。

OK

1.2 内線番号の「変更」設定

以下の流れで内線番号の変更設定を行います。

①ホワイトオフィスメインメニューより「内線番号設定/参照」を押下します

ホワイトオフィスメインメニュー

ご利用する前には、必ず利用マニュアルをご覧いただいた上でご利用ください。
お申込いただいている内線番号の設定・変更ができます。

◆ 内線番号設定/参照

内線番号の設定と登録されている情報の参照ができます。

内線番号設定/参照 >

◆ リクエスト履歴参照

登録された情報の履歴を、オーダー単位または回線単位で参照することができます。

リクエスト履歴参照 >

◆ 拠点情報参照・グループ情報設定/参照

登録された拠点情報を参照できます。
また、グループ情報の設定・参照ができます。

拠点情報参照・グループ情報設定/参照

②変更したい内線番号が所属する「拠点番号」を押下します

内線番号設定/参照

内線番号の登録・変更・削除を行う場合は、まずその番号が所属する拠点を指定してから編集をおこなってください。

◆拠点情報を検索する場合には【拠点情報検索】をご利用ください。

◆拠点を指定した後の電話番号・内線番号・グループ番号を検索する場合には【拠点内番号検索】をご利用ください。



【拠点情報検索】拠点情報を検索できます。

拠点番号 検索 クリア

一括アップロード

フォーマットのダウンロード

No	拠点番号
1	400001(連携試験04拠点01)
2	400002(連携試験04拠点02)
3	400003(連携試験04拠点03)

■拠点番号: 400002(連携試験04拠点02) ■内線番号登録可能範囲: 4200000~4200999

未設定番号一覧 内線情報が未設定の番号です。拠点を選択し登録を行ってください。

一括削除 拠点内の電話番号を一括削除できます。

【拠点内番号検索】拠点内の電話番号・内線番号・グループ番号を検索できます。

指定なし 検索 クリア

ページ内全選択 ページ内全解除 対象者選択: 0件/3件

	選択	No.	電話番号	内線番号	グループ(1)
削除	<input type="checkbox"/>	1		4200001	-----
削除	<input type="checkbox"/>	2		4200002	-----
削除	<input type="checkbox"/>	3		4200003	-----



注意

- 内線番号の登録・変更・削除を行う場合は、対象の内線番号が所属する拠点番号を選択してから編集をおこなってください。
- 設定・参照したい内線番号が所属する拠点番号が不明な場合は※の【拠点情報検索】を利用し、検索してください。

- ④ 選択した拠点に所属する対象回線一覧が表示されます。現在登録されている情報が表示されます。

内線番号設定/参照

内線番号の登録・変更・削除を行う場合は、まずその番号が所属する拠点を指定してから編集をおこなってください。

◆拠点情報を検索する場合には【拠点情報検索】をご利用ください。

◆拠点を指定した後の電話番号・内線番号・グループ番号を検索する場合には【拠点内番号検索】をご利用ください。

【拠点情報検索】 拠点情報を検索できます。

拠点番号 検索 クリア

一括アップロード

フォーマットのダウンロード

No	拠点番号
1	400001 (連携試験04拠点01)
2	400002 (連携試験04拠点02)
3	400003 (連携試験04拠点03)

■拠点番号: 400002 (連携試験04拠点02) ■内線番号登録可能範囲: 4200000~4200999

未設定番号一覧 内線情報が未設定の番号です。拠点を選択し登録を行ってください。

一括削除 拠点内の電話番号を一括削除できます。

【拠点内番号検索】 拠点内の電話番号・内線番号・グループ番号を検索できます。

指定なし 検索 クリア

ページ内全選択

ページ内全解除

対象者選択: 0件/3件

	選択	No.	電話番号	内線番号	グループ(1)
削除	<input type="checkbox"/>	1		4200001	-----
削除	<input type="checkbox"/>	2		4200002	-----
削除	<input type="checkbox"/>	3		4200003	-----

④内線番号の変更をおこないたい電話番号を検索します。

内線番号設定/参照

内線番号の登録・変更・削除を行う場合は、まずその番号が所属する拠点を指定してから編集をおこなってください。

◆拠点情報を検索する場合には【拠点情報検索】をご利用ください。

◆拠点を指定した後の電話番号・内線番号・グループ番号を検索する場合には【拠点内番号検索】をご利用ください。

【拠点情報検索】 拠点情報を検索できます。

拠点番号 検索 クリア

一括アップロード

フォーマットのダウンロード

No	拠点番号
1	400001 (連携試験04拠点01)
2	400002 (連携試験04拠点02)
3	400003 (連携試験04拠点03)

■拠点番号: 400002 (連携試験04拠点02) ■内線番号登録可能範囲: 4200000~4200999

未設定番号一覧 内線情報が未設定の番号です。拠点を選択し登録を行ってください。

一括削除 拠点内の電話番号を一括削除できます。

【拠点内番号検索】 拠点内の電話番号・内線番号・グループ番号を検索できます。

指定なし 検索 クリア

ページ内全選択 ページ内全解除 対象者選択: 0件/3件

選択	No.	電話番号	内線番号	グループ(1)
削除 <input type="checkbox"/>	1		4200001	-----
削除 <input type="checkbox"/>	2		4200002	-----
削除 <input type="checkbox"/>	3		4200003	-----

■拠点番号: ■内線番号登録可能範囲:

未設定番号一覧 内線情報が未設定の番号です。拠点を選択し登録を行ってください。

一括削除 拠点内の電話番号を一括削除できます。

【拠点内番号検索】 拠点内の電話番号・内線番号・グループ番号を検索できます。

グループ(2) 検索 クリア

指定なし
電話番号
内線番号
グループ(1)
グループ(2)

検索キーとして電話番号・内線番号・グループ(1)・グループ(2)があります

選択	No.	電話番号	内線番号	グループ(1)
----	-----	------	------	---------

- ⑤対象電話番号の「選択」欄にチェックを入れ、変更したい内容を入力します。
変更内容の入力が終わったら「確認画面へ」を押下します。

ページ内全選択 ページ内全解除 対象者選択: 2件/22件

削除	① 選択	No.	電話番号	② 内線番号	グループ(1)	グループ(2)
削除	<input checked="" type="checkbox"/>	16		523	-----	-----
削除	<input type="checkbox"/>	17		521	-----	-----
削除	<input type="checkbox"/>	18		524	-----	-----
削除	<input type="checkbox"/>	19		515	-----	-----
削除	<input type="checkbox"/>	20		517	-----	-----
削除	<input type="checkbox"/>	21		519	-----	-----
削除	<input type="checkbox"/>	22		516	-----	-----

前へ 1 2

戻る ③ 確認画面へ

- ⑥入力した内容について確認してください。入力内容に問題なければ「決定」ボタンを押下してください。

内線番号設定確認

以下の情報で申込手続きを行います。
お申し込み内容を確認後、「OK」ボタンをクリックしてください。

20件表示

拠点番号: 7770000202(O2東北地区)

申込件数: 1件

⑦内線番号の「変更」設定の完了です。

内線番号設定完了

内線番号の設定が完了しました。

OK

1.3 内線番号の「削除」設定

以下の流れで内線番号の削除設定を行います。

①ホワイトオフィスメインメニューより「内線番号設定/参照」を押下します

ホワイトオフィスメインメニュー

ご利用する前には、必ず利用マニュアルをご読いただいた上でご利用ください。
お申込いただいている内線番号の設定・変更ができます。

◆内線番号設定/参照

内線番号の設定と登録されている情報の参照ができます。

内線番号設定/参照 >

◆リクエスト履歴参照

登録された情報の履歴を、オーダー単位または回線単位で参照することができます。

リクエスト履歴参照 >

◆拠点情報参照・グループ情報設定/参照

登録された拠点情報を参照できます。
また、グループ情報の設定・参照ができます。

拠点情報参照・グループ情報設定/参照

②削除したい内線番号が所属する「拠点番号」を押下します

内線番号設定/参照

内線番号の登録・変更・削除を行う場合は、まずその番号が所属する拠点を指定してから編集をおこなってください。

◆拠点情報を検索する場合には【拠点情報検索】をご利用ください。

◆拠点を指定した後の電話番号・内線番号・グループ番号を検索する場合には【拠点内番号検索】をご利用ください。

【拠点情報検索】拠点情報を検索できます。

拠点番号 検索 クリア

一括アップロード

フォーマットのダウンロード

No	拠点番号
1	400001 (連携試験04拠点01)
2	400002 (連携試験04拠点02)
3	400003 (連携試験04拠点03)

■拠点番号: 400002 (連携試験04拠点02) ■内線番号登録可能範囲: 4200000~4200999

未設定番号一覧 内線情報が未設定の番号です。拠点を選択し登録を行ってください。

一括削除 拠点内の電話番号を一括削除できます。

【拠点内番号検索】拠点内の電話番号・内線番号・グループ番号を検索できます。

指定なし 検索 クリア

ページ内全選択

ページ内全解除

対象者選択: 0件/3件

	選択	No.	電話番号	内線番号	グループ(1)
削除	<input type="checkbox"/>	1		4200001	-----
削除	<input type="checkbox"/>	2		4200002	-----
削除	<input type="checkbox"/>	3	090-9689-0717	4200003	-----

③選択した拠点に所属する対象回線一覧が表示されます。現在登録されている情報が表示されます。

内線番号設定/参照

内線番号の登録・変更・削除を行う場合は、まずその番号が所属する拠点を指定してから編集をおこなってください。

◆拠点情報を検索する場合には【拠点情報検索】をご利用ください。

◆拠点を指定した後の電話番号・内線番号・グループ番号を検索する場合には【拠点内番号検索】をご利用ください。

【拠点情報検索】拠点情報を検索できます。

拠点番号 検索 クリア

一括アップロード

フォーマットのダウンロード

No	拠点番号
1	400001 (連携試験04拠点01)
2	400002 (連携試験04拠点02)
3	400003 (連携試験04拠点03)

■拠点番号: 400002 (連携試験04拠点02) ■内線番号登録可能範囲: 4200000~4200999

未設定番号一覧 内線情報が未設定の番号です。拠点を選択し登録を行ってください。

一括削除 拠点内の電話番号を一括削除できます。

【拠点内番号検索】拠点内の電話番号・内線番号・グループ番号を検索できます。

指定なし 検索 クリア

ページ内全選択

ページ内全解除

対象者選択: 0件/4件

	選択	No.	電話番号	内線番号	グループ(1)
削除	<input type="checkbox"/>	1		4200005	-----
削除	<input type="checkbox"/>	2		4200001	-----
削除	<input type="checkbox"/>	3		4200002	-----
削除	<input type="checkbox"/>	4		4200003	-----

④内線番号の削除をおこないたい電話番号を検索します。

内線番号設定/参照

内線番号の登録・変更・削除を行う場合は、まずその番号が所属する拠点を指定してから編集をおこなってください。
 ◆拠点情報を検索する場合には【拠点情報検索】をご利用ください。
 ◆拠点を指定した後の電話番号・内線番号・グループ番号を検索する場合には【拠点内番号検索】をご利用ください。

【拠点情報検索】拠点情報を検索できます。

拠点番号 検索 クリア

一括アップロード

フォーマットのダウンロード

No	拠点番号
1	400001 (連携試験04拠点01)
2	400002 (連携試験04拠点02)
3	400003 (連携試験04拠点03)

■拠点番号: 400002 (連携試験04拠点02) ■内線番号登録可能範囲: 4200000~4200999

未設定番号一覧 内線情報が未設定の番号です。拠点を選択し登録を行ってください。

一括削除 拠点内の電話番号を一括削除できます。

【拠点内番号検索】拠点内の電話番号・内線番号・グループ番号を検索できます。

指定なし 検索 クリア

内全選択 ページ内全解除 対象者選択: 0件/3件

選択	No.	電話番号	内線番号	グループ(1)
削除 <input type="checkbox"/>	1		4200001	-----
削除 <input type="checkbox"/>	2		4200002	-----
削除 <input type="checkbox"/>	3		4200003	-----

■拠点番号: ■内線番号登録可能範囲:

未設定番号一覧 内線情報が未設定の番号です。拠点を選択し登録を行ってください。

一括削除 拠点内の電話番号を一括削除できます。

【拠点内番号検索】拠点内の電話番号・内線番号・グループ番号を検索できます。

グループ(2) 検索 クリア

指定なし
電話番号
内線番号
グループ(1)
グループ(2)

検索キーとして電話番号・内線番号・グループ(1)・グループ(2)があります

選択	No.	電話番号	内線番号	グループ(1)

- ⑤ 対象回線の「削除」ボタンを押下します。その後「確認画面へ」を押下します。

ページ内全選択
ページ内全解除
対象者選択: 1件/22件

	選択	No.	電話番号	内線番号	グループ(1)	グループ(2)
①	<input checked="" type="checkbox"/>	16		523	-----	-----
	<input type="checkbox"/>	17		521	-----	-----
	<input type="checkbox"/>	18		524	-----	-----
	<input type="checkbox"/>	19		515	-----	-----
	<input type="checkbox"/>	20		517	-----	-----
	<input type="checkbox"/>	21		519	-----	-----
	<input type="checkbox"/>	22		516	-----	-----

前△ 1 2

戻る

確認画面へ

- ⑥ 削除内容について確認してください。内容に問題なければ「決定」ボタンを押下してください。

内線番号設定確認

以下の情報で申込手続きを行います。
お申し込み内容を確認後、「OK」ボタンをクリックしてください。

20件表示 ▾

拠点番号: 7770000202 (02東北地区)

申込件数: 1件

No.	申込区分	電話番号	内線番号	グループ(1)	グループ(2)
1	更新		523		

キャンセル

決定

⑦内線番号の「削除」設定の完了です。

内線番号設定完了

内線番号の設定が完了しました。

OK

2 CSVファイルによる内線番号の設定

CSVファイルをアップロードすることにより拠点単位での一括登録をおこないます。

2.1 CSVファイルの作成

ホワイトオフィスメインメニューより、「内線番号の設定/参照」を押下します。

ホワイトオフィス指定のCSVフォーマットを、以下「フォーマットのダウンロード」ボタンを押下しダウンロードしてください。

内線番号設定/参照

内線番号の登録・変更・削除を行う場合は、まずその番号が所属する拠点を指定してから編集をおこなってください。

◆拠点情報を検索する場合には【拠点情報検索】をご利用ください。

◆拠点を指定した後の電話番号・内線番号・グループ番号を検索する場合には【拠点内番号検索】をご利用ください。

【拠点情報検索】 拠点情報を検索できます。

拠点番号 検索 クリア

一括アップロード

フォーマットのダウンロード

No	拠点番号
1	400001 (連携試験04拠点01)
2	400002 (連携試験04拠点02)
3	400003 (連携試験04拠点03)

■拠点番号: 400002(連携試験04拠点02) ■内線番号登録可能範囲: 4200000~4200999

未設定番号一覧 内線情報が未設定の番号です。拠点を選択し登録を行ってください。

一括削除 拠点内の電話番号を一括削除できます。

【拠点内番号検索】 拠点内の電話番号・内線番号・グループ番号を検索できます。

指定なし 検索 クリア

ページ内全選択

ページ内全解除

対象者選択: 0件/3件

	選択	No.	電話番号	内線番号	グループ(1)
削除	<input type="checkbox"/>	1	4200000	4200001	----
削除	<input type="checkbox"/>	2	4200000	4200002	----
削除	<input type="checkbox"/>	3	4200000	4200003	----

【ダウンロードフォーマット入力例】

Microsoft Excel - 一括アップロード用フォーマット.csv

ファイル(F) 編集(E) 表示(V) 挿入(I) 書式(O) ツール(T) データ(D) ウィンドウ(W) ヘルプ(H) Adobe PDF

MS Pゴシック 11 B I U

	A	B	C	D	E	F
1	申込区分	拠点番号	電話番号	内線番号	グループ番号(1)	グループ番号(2)
2	登録	50000003	80	5110093000	10000001	10000002
3	更新	50000003	80	5110093001	10000001	10000002
4	削除	50000003	80	5110093002	10000001	10000002
5						

申込区分は以下の通り選択してください

- 新規設定: 登録
- 変更設定: 更新
- 削除設定: 削除



注意

- 1つのCSVファイルでは同一拠点内の登録しかできません。
- 異なる拠点に所属する内線番号の設定を行いたい場合は、ファイルを分けてください。
- 1つのCSVファイルで登録できる内線番号数は1,000件です。
- 必要事項を全て埋めてファイルを完成させてください。
- 内線番号の設定にはお時間がかかる場合がございます。

CSV ファイルのアップロード

2.1 で作成した CSV 形式ファイルをアップロードすることにより拠点単位での一括登録をおこないます。

- ①「一括アップロード」ボタンを押下します。

内線番号設定/参照

内線番号の登録・変更・削除を行う場合は、まずその番号が所属する拠点を指定してから編集をおこなってください。

◆拠点情報を検索する場合には【拠点情報検索】をご利用ください。

◆拠点を指定した後の電話番号・内線番号・グループ番号を検索する場合には【拠点内番号検索】をご利用ください。

【拠点情報検索】拠点情報を検索できます。

拠点番号 検索 クリア

一括アップロード

フォーマットのダウンロード

No	拠点番号
1	400001(連携試験04拠点01)
2	400002(連携試験04拠点02)
3	400003(連携試験04拠点03)

■拠点番号: 400002(連携試験04拠点02) ■内線番号登録可能範囲: 4200000~4200999

未設定番号一覧 内線情報が未設定の番号です。拠点を選択し登録を行ってください。

一括削除 拠点内の電話番号を一括削除できます。

【拠点内番号検索】拠点内の電話番号・内線番号・グループ番号を検索できます。

指定なし 検索 クリア

ページ内全選択 ページ内全解除 対象者選択: 0件/3件

	選択	No.	電話番号	内線番号	グループ(1)
削除	<input type="checkbox"/>	1	<input type="text"/>	4200001	-----
削除	<input type="checkbox"/>	2	<input type="text"/>	4200002	-----
削除	<input type="checkbox"/>	3	<input type="text"/>	4200003	-----

- ②「参照」ボタンを押下し、2.1 で作成したファイルを選択します。

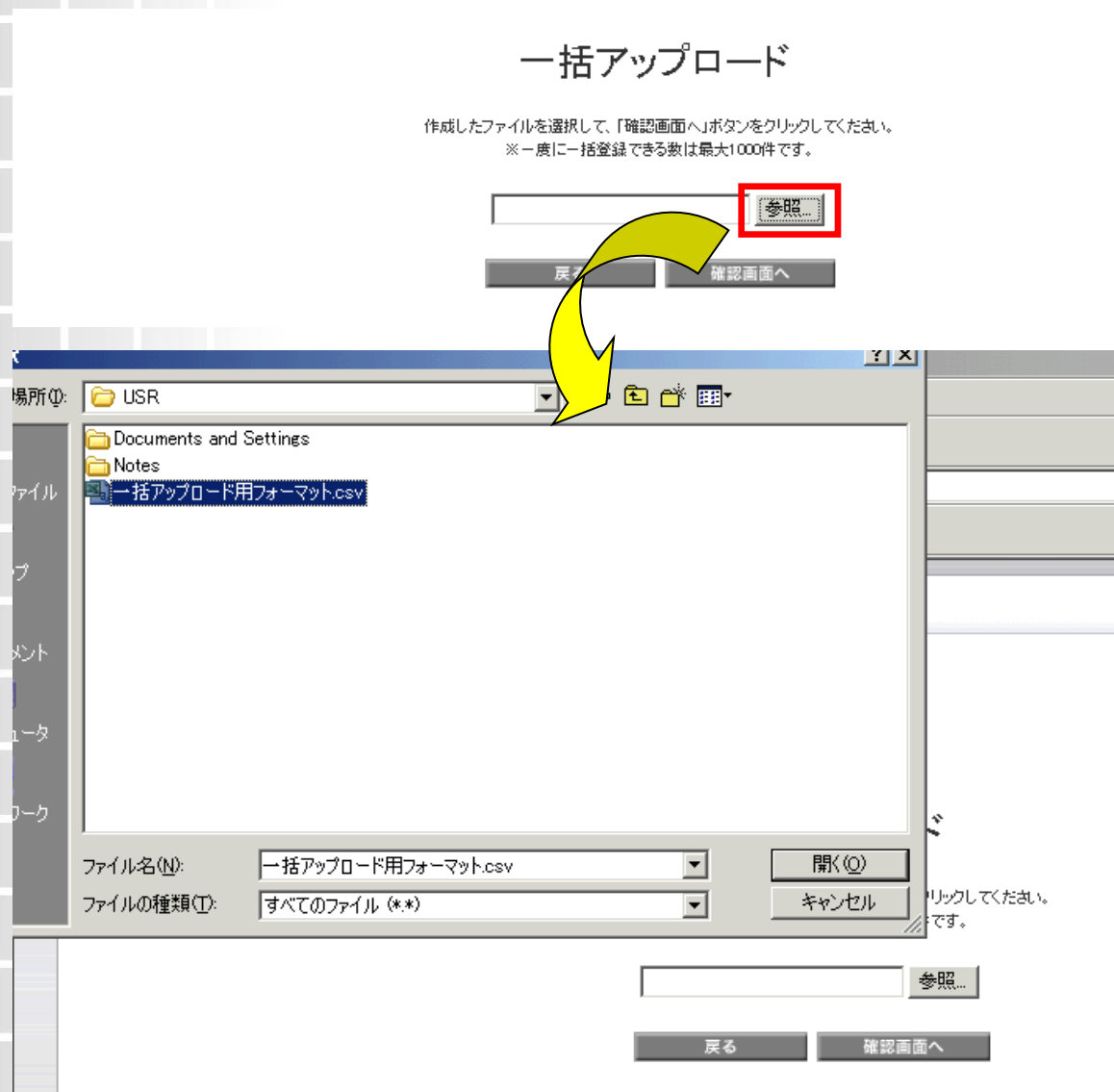

- ③取り込んだファイルを確認し、問題なければ「確認画面へ」ボタンを押下してください。

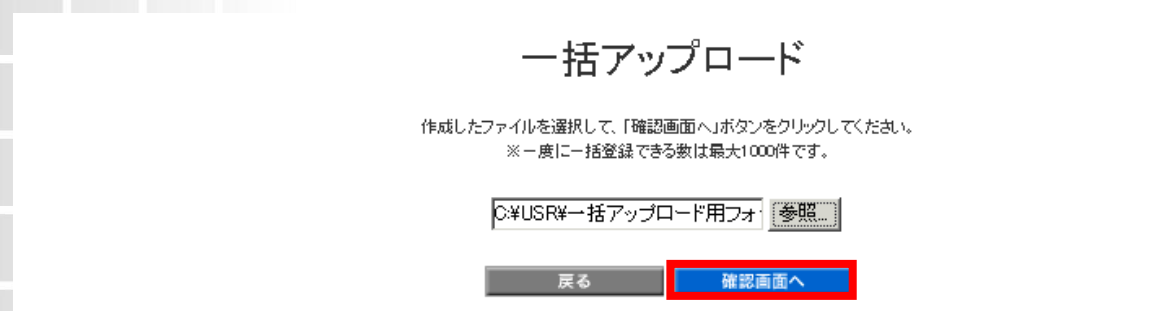

④アップロードをおこなった内容について確認してください。入力内容に問題なければ「決定」ボタンを押下してください。

内線番号設定確認

以下の情報で申込手続きを行います。
お申し込み内容を確認後、「OK」ボタンをクリックしてください。

20件表示 ▾

拠点番号: 7770000002 (O2東北地区) 申込件数: 3件

No.	申込区分	電話番号	内線番号	グループ(1)	グループ(2)
1	登録	██████████	579		
2	更新	██████████	578		
3	削除	██████████	501	601 (O2東北(仙台))	602 (O2東北(盛岡))

⑤CSV ファイルによる一括設定の完了です。

内線番号設定完了

内線番号の設定が完了しました。

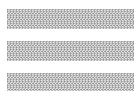

OK

Chapter 3

履歴参照

1 履歴/履歴詳細参照

設定した情報の履歴を、受付単位、対象回線単位で参照することができます。

実行日時やステータスの確認ができます。

「ホワイトオフィスメインメニュー」の「履歴参照」ボタンを押下してください。

ホワイトオフィス ヘルプ ?

ホワイトオフィスメインメニュー

ご利用の前には、必ず利用マニュアルをご覧ください。お申し込みしている内線番号の設定・変更ができます。

- ◆ 内線番号設定/参照
内線番号の設定と登録されている情報の参照ができます。
[内線番号設定/参照 >](#)
- ◆ **履歴参照**
登録された情報の履歴を、受付番号単位または対象回線で参照することができます。
[履歴参照 >](#)
- ◆ 拠点情報参照・グループ情報設定/参照
登録された拠点情報を参照できます。また、グループ情報の設定・参照ができます。
[拠点情報参照・グループ情報設定/参照](#)

1.1 履歴参照

受付単位で一覧が表示されます。

実行日時や受付単位でのステータスを確認できます。

確認できる項目は、「受付番号」「実行日時」「ステータス」です。

リクエスト履歴

「リクエストNo」をクリックすると回線単位での履歴情報を参照することができます。

指定なし 20件表示

リクエスト件数: 27件

リクエストNo	実行日時	ステータス
201 0091 50000001 24	201 0/09/15 21:35	処理完了
201 0091 50000001 23	201 0/09/15 21:21	処理完了
201 0091 50000001 22	201 0/09/15 20:50	処理完了
201 0091 50000001 21	201 0/09/15 20:41	処理完了
201 0091 30000001 02	201 0/09/13 18:20	処理完了
201 0091 30000001 01	201 0/09/13 18:11	処理完了
201 0091 30000009 03	201 0/09/13 14:45	処理完了
201 0091 30000009 02	201 0/09/13 14:38	処理完了
201 00909000000082	201 0/09/09 10:33	処理完了
201 00909000000081	201 0/09/09 10:25	処理完了
201 00906000000062	201 0/09/06 12:42	処理完了
201 00906000000061	201 0/09/06 10:52	処理完了
201 00903000000061	201 0/09/03 17:49	処理完了
201 00903000000045	201 0/09/03 16:16	処理完了
201 00903000000042	201 0/09/03 15:44	処理完了
201 00903000000040	201 0/09/03 14:59	処理完了
201 00903000000037	201 0/09/03 12:22	処理完了
201 00903000000036	201 0/09/03 11:49	処理完了
201 00902000000030	201 0/09/02 19:44	処理完了
201 00902000000022	201 0/09/02 19:00	一部処理失敗

1.2 履歴詳細参照

「受付番号」を選択すると、受付番号内の詳細情報を確認することができます。

確認できる項目は、「処理区分」「電話番号」「拠点名称」「拠点ステータス」「内線番号」「内線番号ステータス」です。

- ② 詳細内容を確認したい「受付番号」を選択します。

リクエスト履歴

「リクエストNo」をクリックすると回線単位での履歴情報を参照することができます。

指定なし 20件表示

リクエスト件数: 27件

リクエストNo	実行日時	ステータス
201 0091 5000001 24	201 0/09/15 21:35	処理完了
201 0091 5000001 23	201 0/09/15 21:21	処理完了
201 0091 5000001 22	201 0/09/15 20:50	処理完了
201 0091 5000001 21	201 0/09/15 20:41	処理完了
201 0091 3000001 02	201 0/09/13 18:20	処理完了
201 0091 3000001 01	201 0/09/13 18:11	処理完了
201 0091 300000093	201 0/09/13 14:45	処理完了
201 0091 300000092	201 0/09/13 14:38	処理完了
201 0090900000082	201 0/09/09 10:33	処理完了
201 0090900000081	201 0/09/09 10:25	処理完了
201 0090600000062	201 0/09/06 12:42	処理完了
201 0090600000061	201 0/09/06 10:52	処理完了
201 0090300000061	201 0/09/03 17:49	処理完了
201 0090300000045	201 0/09/03 16:16	処理完了
201 0090300000042	201 0/09/03 15:44	処理完了
201 0090300000040	201 0/09/03 14:59	処理完了
201 0090300000037	201 0/09/03 12:22	処理完了
201 0090300000036	201 0/09/03 11:49	処理完了
201 0090200000030	201 0/09/02 19:44	処理完了
201 0090200000022	201 0/09/02 19:00	一部処理失敗

- ② 受付内の詳細情報が確認できます。

リクエスト履歴詳細

選択されたリクエストNoの回線毎の詳細情報は以下ようになっております。

指定なし 20件表示

リクエストNo: 201 0091 5000001 24 申込回線件数: 3件

No.	処理区分	電話番号	拠点名称	拠点ステータス	内線番号	内線番号ステータス
1	削除		01北海道地区	正常完了	203	正常完了
2	更新		01北海道地区	正常完了	203	正常完了
3	登録		01北海道地区	正常完了	201	正常完了

Chapter 4

拠点情報参照・グループ情報設定/参照

登録されている拠点情報の一覧を参照できます。

またグループ情報の設定、削除、参照ができます。

「ホワイトオフィスメインメニュー」の「拠点情報参照・グループ情報設定/参照」ボタンを押下してください。

ホワイトオフィスメインメニュー

ご利用する前には、必ず利用マニュアルをご覧いただいた上でご利用ください。
お申込いただいた内線番号の設定・変更ができます。

◆ 内線番号設定/参照

内線番号の設定と登録されている情報の参照ができます。

内線番号設定/参照 >

◆ リクエスト履歴参照

登録された情報の履歴を、オーダー単位または回線単位で参照することができます。

リクエスト履歴参照 >

◆ 拠点情報参照・グループ情報設定/参照

登録された拠点情報を参照できます。
また、グループ情報の設定・参照ができます。

拠点情報参照・グループ情報設定/参照

1 拠点情報参照

登録されている拠点情報の一覧を参照できます。

1.1 拠点情報参照

1.1.1 拠点情報参照

①「拠点情報」ボタンを押下します。

拠点情報・グループ情報設定/参照メニュー

登録された拠点情報を参照できます。
また、グループ情報の設定・参照ができます。

◆ 拠点情報

登録された拠点情報を参照できます。

拠点情報

◆ グループ情報

グループ情報の設定・参照ができます。

グループ情報

②登録されている拠点情報の一覧を参照できます。

参照できる項目は「拠点番号」「拠点名称」「内線番号登録可能範囲」です。

ホワイトオフィス拠点情報

登録された拠点情報を参照できます。

指定なし

検索

クリア

20件表示

拠点件数: 5件

拠点番号	拠点名称	内線番号登録可能範囲
7770000201	01北海道地区	1~100, 101~200, 201~300, 301~400, 401~500
7770000202	02東北地区	501~600, 601~700, 701~800
7770000203	03関東地区	801~850, 901~920, 951~970
7770000204	04東海地区	851~870, 881~890, 895~900
7770000205	05関西地区	901~950, 991~999

戻る

ダウンロード



- 参照できる拠点一覧は、携帯電話の内線番号を登録している拠点に限ります。
※固定電話拠点は対象外

1.1.2 拠点情報のダウンロード

登録されている拠点一覧をダウンロードできます。

ダウンロードできる項目は、「拠点番号」「拠点名称」「内線利用可能範囲」です。

- ① 「ダウンロード」ボタンを押下します

ホワイトオフィス拠点情報

登録された拠点情報を参照できます。

指定なし	<input type="text"/>	検索	クリア	20件表示
拠点件数: 5件				
拠点番号	拠点名称	内線番号登録可能範囲		
7770000201	01北海道地区	1~100, 101~200, 201~300, 301~400, 401~500		
7770000202	02東北地区	501~600, 601~700, 701~800		
7770000203	03関東地区	801~850, 901~920, 951~970		
7770000204	04東海地区	851~870, 881~890, 895~900		
7770000205	05関西地区	901~950, 991~999		

戻る

ダウンロード

②ファイルの保存先を指定し、ファイルを保存してください。

ホワイトオフィス拠点情報

登録された拠点情報を参照できます。

指定なし

20件表示

拠点件数: 5件

拠点番号

7770000201
7770000202
7770000203
7770000204
7770000205

ファイルのダウンロード

このファイルを開くか、または保存しますか?

名前: BPS2822_20100915105520.csv
種類: Microsoft Office Excel CSV ファイル
発信元: 10.143.230.31

開く(O) **保存(S)** キャンセル

インターネットのファイルは役に立ちますが、ファイルによってはコンピュータに問題を
起こすものもあります。発信元が信頼できない場合は、このファイルを開いたり保
存したりしないでください。危険性の説明

戻る ダウンロード

【参考】ダウンロードフォーマットイメージ

Microsoft Excel - BPS2822_20100915105520.csv

	A	B	C
1	拠点番号	拠点名称	内線利用可能範囲
2	7770000201	01北海道地区	1~100、101~200、201~300、301~400、401~500
3	7770000202	02東北地区	501~600、601~700、701~800
4	7770000203	03関東地区	801~850、901~920、951~970
5	7770000204	04東海地区	851~870、881~890、895~900
6	7770000205	05関西地区	901~950、991~999
7			
8			
9			
10			
11			

2 グループ情報設定/参照

登録されているグループ情報の設定、削除、参照ができます。

2.1 グループ情報参照

登録されているグループ情報の一覧を参照できます。

参照できる項目は、「グループ番号」「グループ名称」「拠点番号」「拠点名称」です。

- ① 「グループ情報」ボタンを押下します。

拠点情報・グループ情報設定/参照メニュー

登録された拠点情報を参照できます。
また、グループ情報の設定・参照ができます。

◆ 拠点情報

登録された拠点情報を参照できます。

拠点情報 >

◆ グループ情報

グループ情報の設定・参照ができます。

グループ情報 >

- ② 登録されているグループ情報の一覧を参照できます。

グループ一覧

削除対象のグループ削除をチェックして「削除」ボタンを押下してください。(最大20件まで)
内線が紐づいているグループは削除できません。

ダウンロード

グループ一覧をCSVファイルにてダウンロードすることができます。

指定なし

検索

クリア

20件表示

対象者選択: 0件/6件

グループ追加

削除	グループ番号	グループ名称	拠点番号	拠点名称
<input type="checkbox"/>	4100901	連携試験04拠点01グループ01	400001	連携試験04拠点01
<input type="checkbox"/>	4100902	連携試験04拠点01グループ02	400001	連携試験04拠点01
<input type="checkbox"/>	4200901	連携試験04拠点02グループ01	400002	連携試験04拠点02
<input type="checkbox"/>	4200902	連携試験04拠点02グループ02	400002	連携試験04拠点02
<input type="checkbox"/>	4300901	連携試験04拠点03グループ01	400003	連携試験04拠点03
<input type="checkbox"/>	4300902	連携試験04拠点03グループ02	400003	連携試験04拠点03

2.2 グループ情報設定

グループの新規設定・削除をおこないます。「グループ情報」ボタンを押下します。

拠点情報・グループ情報設定/参照メニュー

登録された拠点情報を参照できます。
また、グループ情報の設定・参照ができます。

◆ 拠点情報

登録された拠点情報を参照できます。

拠点情報 >

◆ グループ情報

グループ情報の設定・参照ができます。

グループ情報 >

2.2.1 グループ情報新規設定

グループ情報を新規に設定します。

①「グループ追加」ボタンを押下します。

グループ一覧

削除対象のグループ削除をチェックして「削除」ボタンを押下してください。(最大20件まで)
内線が紐づいているグループは削除できません。

ダウンロード

グループ一覧をCSVファイルにてダウンロードすることができます。

指定なし

検索

クリア

20件表示

対象者選択: 0件/6件

グループ追加

削除	グループ番号	グループ名	拠点番号	拠点名
<input type="checkbox"/>	4100901	連携試験04拠点01グループ01	400001	連携試験04拠点01
<input type="checkbox"/>	4100902	連携試験04拠点01グループ02	400001	連携試験04拠点01
<input type="checkbox"/>	4200901	連携試験04拠点02グループ01	400002	連携試験04拠点02
<input type="checkbox"/>	4200902	連携試験04拠点02グループ02	400002	連携試験04拠点02
<input type="checkbox"/>	4300901	連携試験04拠点03グループ01	400003	連携試験04拠点03
<input type="checkbox"/>	4300902	連携試験04拠点03グループ02	400003	連携試験04拠点03

②グループの追加を行いたい拠点番号を選択してください。

「グループ番号」と「グループ名称」を入力し、「確認画面へ」ボタンを押下してください。

グループ新規追加

① 拠点番号 400001 (連携試験04拠点01)

内線番号登録可能範囲: 4100000-4100999

② グループ番号 4100111

③ グループ名称 総務グループ

④

戻る

確認画面へ



注意

- 設定できるグループ番号は、画面に表示されている「内線番号登録可能範囲」内の番号となります。
- 内線番号で利用している番号はグループ番号として設定できません。
※内線番号とグループ番号の重複はできません

③入力した内容について確認してください。

入力内容に問題なければ「登録」ボタンを押下してください。

グループ新規追加確認

グループ番号 4100111

グループ名称 総務グループ

拠点 400001 (連携試験04拠点01)

戻る

登録

④グループ情報の新規設定の完了です。

グループ新規追加完了

グループ情報の新規追加が完了しました。

戻る

2.2.2 グループ情報削除設定

グループ情報を削除します。

①削除設定をおこないたいグループを選択し、「削除」ボタンを押下します。

グループ一覧

削除対象のグループ削除をチェックして「削除」ボタンを押下してください。(最大20件まで)
内線が紐づいているグループは削除できません。

ダウンロード

グループ一覧をCSVファイルにてダウンロードすることができます。

指定なし

検索

クリア

20件表示

対象者選択:1件/7件

グループ追加

削除	グループ番号	グループ名	拠点番号	拠点名
<input checked="" type="checkbox"/>	41 00111	総務グループ	400001	連携試験04拠点01
<input type="checkbox"/>	41 00901	連携試験04拠点01グループ01	400001	連携試験04拠点01
<input type="checkbox"/>	41 00902	連携試験04拠点01グループ02	400001	連携試験04拠点01
<input type="checkbox"/>	4200901	連携試験04拠点02グループ01	400002	連携試験04拠点02
<input type="checkbox"/>	4200902	連携試験04拠点02グループ02	400002	連携試験04拠点02
<input type="checkbox"/>	4300901	連携試験04拠点03グループ01	400003	連携試験04拠点03
<input type="checkbox"/>	4300902	連携試験04拠点03グループ02	400003	連携試験04拠点03

戻る

削除

②削除内容について確認してください。内容に問題なければ「決定」ボタンを押下してください。

グループ削除確認画面

以下のグループを削除します。よろしければ「OK」ボタンをクリックしてください。

20件表示

グループ番号	グループ名	拠点番号	拠点名
41 00111	総務グループ	400001	連携試験04拠点01

キャンセル

決定



注意

- 削除設定をおこなうグループに内線番号が紐付いている場合はグループの削除はできません。
- 削除設定をおこなう前にはグループに紐付く内線番号を、全て削除してから設定をおこなってください。

③グループ情報の削除設定の完了です。

グループ削除完了画面

グループ情報の削除が完了しました。

20件表示 ▼

グループ番号	グループ名称	拠点番号	拠点名称	処理結果
410011	総務グループ	40001	連携試験04拠点01	削除

戻る